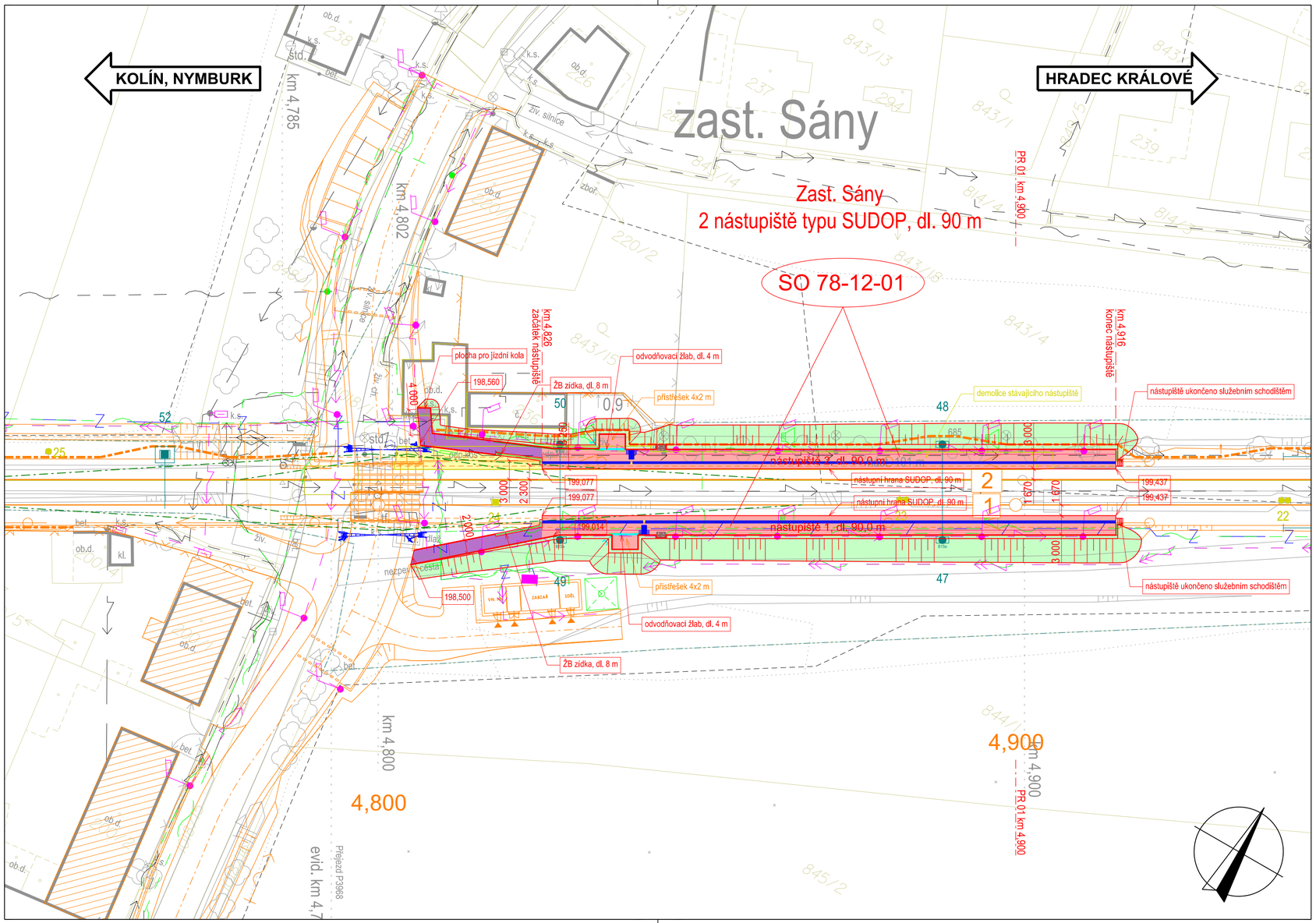

LEGENDA:

- řešený stavební objekt
- zábradlí v rámci SO nástupiště
- demolice stávajících konstrukcí
- související stavební objekty
- sousední stavby nebo stavby jiného investora
- nová poloha zabezpečovacích kabelů
- nová poloha sdělovacích kabelů
- nová poloha elektro kabelů
- rozhledové poměry žel. přejezdu/přechodu
- trakční stožáry

LEGENDA STÁVAJÍCÍ SITUACE:

- stávající koleje
- stávající (stav) situace
- hranice drážního pozemku
- katastrální mapa
- vodovod
- kanalizace
- plynovod
- zabezpečovací kabel
- sdělovací kabel
- silnoproudý kabel vn
- slaboproudý kabel nn

LEGENDA PLOCH:

- demolice
- bet. zídky
- nástupiště
- pohoz kačírkem
- chodník pro pěší
- zatravněná plocha

Výškový systém Bpv
Souřadný systém S-JTSK

-

Přehled revizí přílohy					
2	30.11.2022	JKo	Doplnění protihlukových opatření	MBa	MBa
1	15.12.2020	JLu	První vydání DÚR	JKo	MBa
Rev.	Datum	Vypracoval	Popis obsahu revize	Kontr.	Schv.

Objednatel

Správa železnic, státní organizace
Dlážděná 1003/7, CZ 110 00 Praha 1
Stavební správa západ
Sokolovská 1955/278, CZ 190 00 Praha 9
www.spravazeleznic.cz

SPRÁVA ŽELEZNIC

Zhotovitel

Společnost „MM-Prodex: Kanín - Chlumec"

Vedoucí společnosti
Mott MacDonald CZ, spol. s r.o.
Národní 984/15
CZ 110 00 Praha 1
+420 221 412 800
www.mottmac.com

Společník 1
MOTT MACDONALD LIMITED
Národní 984/15
CZ 110 00 Praha 1
+420 221 412 800
www.mottmac.com

Společník 2
VALBEK&PRODEX, spol. s r.o.
V Olšinách 2300/75, 100 00 Praha 10
+420 277 007 726, www.valbek.eu

Valbek Prodex

Zpracovatel části

Mott MacDonald CZ, spol. s r.o.
Národní 984/15
CZ 110 00 Praha 1
+420 221 412 800
www.mottmac.com

Akce

Modernizace trať. úseku odb. Kanín - Chlumec nad Cidlinou (včetně)

Část dokumentace

D.2 DOKUMENTACE OBJEKTŮ - STAVEBNÍ ČÁST
D.2.1 INŽENÝRSKÉ OBJEKTY
D.2.1.2 Nástupiště

Název přílohy

SO 78-12-01 Zast. Sány, nástupiště
Situace

Stupeň dokumentace	DÚR
Měřítko	1:500
Formát	03 A4
Datum	viz výše

Manažer projektu	Ing. Michal Babič	Vypracoval	Bc. Jan Ludvík	
Koordinátor profese	Jakub Kohút, DiS.	Kontroloval	Jakub Kohút, DiS.	
Odpov. projektant	Bc. Jan Ludvík	Schválil	Ing. Michal Babič	

Číslo dokumentu	Revize	Část dokumentace	Číslo přílohy
386583-MMCZ-NAS-D_2_1_2-002a	2	D.2.1.2	002a

© Mott MacDonald
Tento dokument smí být užíván pouze osobou, která si jej objednala, a to pro účely a činnosti, pro které byl Zhotovitelem zpracován.
Tento dokument nesmí být jakkoliv užíván jinými osobami bez předchozího souhlasu Zhotovitele a osoby, která si jeho zpracování objednala.